DÉTAIL DES POSTES DE DÉPENSE BUDGÉTAIRE



Animal Webaction

SOMMAIRE

I. AIDE AUX ANIMAUX — Page 3

1 L'aide matérielle aux animaux

Déployer des unités logistiques - 03
Analyser les besoins - 03
Produire et sourcer des produits adaptés - 04
Réaliser des livraisons sur-mesure - 04
Assurer la traçabilité - 05
Evaluer en continu - 05

2 L'aide immatérielle aux animaux

Identification des refuges et associations en détresse - 06
Analyser des besoins et difficultés rencontrées - 06
Visite des refuges - 07
Mise en place des récoltes - 07
Accompagnement des bénéficiaires - 08
Promotion des récoltes - 08

3 Le programme seconde chance : offrir une aide au plus grand nombre

Augmenter les capacités de récolte - 09
Offrir des solutions alternatives - 09
Couvrir davantage de besoins - 10
Proposer des solutions durables - 10

II. FONCTIONNEMENT — Page 11

Comptabilité - 11
Frais de transaction - 11
Obligations et charges fiscales - 11
Gestion du personnel - 12
Frais juridiques - 12

III. RESERVES — Page 13

Faire face aux aléas logistiques - 13
Eviter la faillite en cas d'année déficitaire - 13

I - AIDE AUX ANIMAUX

1 L'aide matérielle aux animaux

Notre action est avant tout de fournir aux animaux en difficulté les denrées de première nécessité dont ils ont besoin.

Chez Animal Webaction, nous n'envoyons jamais d'argent aux associations, mais uniquement des produits destinés aux animaux. C'est pourquoi nous mettons en place une organisation logistique minutieuse, au cœur de notre engagement à fournir une aide concrète et efficace aux animaux.

Déployer des unités logistiques

Parce que l'envoi de produits aux associations qui s'occupent des animaux ne peut pas être laissé au hasard, nous déployons des unités logistiques dans chaque pays où nous intervenons, pour garantir que nos produits arrivent en temps et en heure là où ils sont nécessaires.

Grâce à ces unités, nous sommes en mesure de visiter régulièrement les refuges et de livrer rapidement des tonnes de produits adaptés à leurs besoins. Cette étape est essentielle pour assurer le succès de notre action en faveur des animaux.





Analyser les besoins

Pour fournir une aide concrète et efficace aux animaux en difficulté, il est essentiel de comprendre et de répondre à leurs besoins spécifiques. Les animaux soumis à une vie à la rue ou en refuge ont souvent des besoins différents de ceux des animaux en foyer.

Cela nécessite aussi de comprendre les contraintes auxquelles les bénévoles font face au quotidien, pour s'assurer que les produits peuvent être stockés et distribués aux animaux dans les meilleures conditions.

Par conséquent, nous analysons attentivement chaque situation pour fournir des produits adaptés et utiles aux animaux et aux personnes qui les prennent en charge.

Produire et sourcer des produits adaptés

Nous accordons une grande importance à ce que les produits que nous fournissons répondent bien aux besoins des animaux, et puissent être livrés rapidement en cas d'urgence. Pour ce faire, nous mettons tout en œuvre pour identifier les produits adaptés, contrôler leur production, leur qualité et leur disponibilité en permanence.

Dans un souci de préservation et de sécurité optimales, nous avons choisi de privilégier les produits conditionnés dans des emballages aux couleurs d'Animal Webaction. De cette manière, nous sommes assurés de garantir un suivi optimal pour chaque produit que nous fournissons aux animaux en difficulté.



Réaliser des livraisons sur mesure

La desserte des refuges est souvent compliquée en raison de leur localisation isolée ou difficile d'accès, rendant impossible l'utilisation de transporteurs classiques.

De plus, nombre d'entre eux se trouvent dans des zones aux conditions météorologiques extrêmes, ajoutant à la complexité des livraisons qui peuvent atteindre plusieurs tonnes de produits.

Ainsi, nous sommes constamment amenés à nous adapter et à concevoir des solutions de transport sur-mesure pour garantir une livraison rapide et fiable des produits nécessaires aux animaux.



Assurer la traçabilité

Il est essentiel d'assurer une traçabilité totale des produits distribués aux bénéficiaires.

Pour cela, nous avons mis en place un pilotage complet de la chaîne logistique et un traitement personnalisé pour chaque récolte : organisation et suivi des livraisons, vérification de la réception des produits chez les bénéficiaires et les transporteurs.

Nous informons régulièrement les acheteurs sur l'état d'avancement des livraisons et partageons des photos des stocks de produits remis à chaque bénéficiaire, ainsi que des nouvelles des animaux soutenus.





plus de
2 Millions
de Kg de croquettes livrées

Evaluer en continu

Nous considérons que seul un suivi minutieux et une analyse critique régulière peuvent nous permettre de garantir que les produits que nous fournissons répondent adéquatement aux besoins des animaux et des bénévoles qui s'en occupent.

Dans cette optique, nous menons régulièrement une évaluation de la qualité des livraisons auprès des bénéficiaires afin de confirmer que les produits correspondent bien aux besoins exprimés sur place. Si des difficultés sont rencontrées, nous mettons tout en œuvre pour les résoudre et nous nous engageons dans une démarche d'amélioration continue.

2 L'aide immatérielle aux animaux

Les bénévoles et associations qui s'occupent des animaux sont souvent submergés par la charge de travail. En plus des soins et nourrissages quotidiens, ils doivent également s'occuper des tâches administratives, des sauvetages continus et de la recherche de financement. Ils sont également confrontés à des difficultés liées au manque de moyens, et parfois de savoir-faire pour obtenir de l'aide.

C'est pourquoi nous les accompagnons dans leurs démarches, afin qu'ils puissent se concentrer sur ce qui compte le plus : la prise en charge des animaux.

Identification des refuges et associations en détresse

Nous analysons les demandes d'aide qui nous sont directement adressées ou qui nous parviennent par l'intermédiaire de tiers. Nous prenons le temps d'échanger avec les personnes qui en font la demande, les bénéficiaires et les parties prenantes pour bien comprendre les situations et identifier les animaux nécessitant notre aide.

En parallèle, nous effectuons une veille active pour repérer les situations critiques et proposer notre aide de manière proactive.



1287
Refuges & associations aidés



Analyse des besoins et difficultés rencontrées

Nous prenons le temps d'échanger avec les bénéficiaires pour comprendre pleinement les difficultés auxquelles ils sont confrontés et les besoins de leurs animaux.

Avant d'initier une récolte, nous nous assurons que nous sommes en mesure de répondre adéquatement à ces besoins. Si nous estimons qu'une récolte n'est pas la solution appropriée, nous conseillons les associations sur d'autres alternatives possibles.

Visite des refuges

Nous nous rendons sur le terrain, dans les refuges et les rues, pour rencontrer directement les bénévoles et les animaux nécessitant notre aide.

Nous réalisons des états des lieux, dressons un inventaire des animaux en situation de besoin, prenons des photos des animaux et de leur environnement pour mieux comprendre leur situation.

Cette démarche nous permet de soulager les bénévoles de ces tâches afin qu'ils puissent se concentrer sur la prise en charge des animaux.



+ de 450 tonnes de granulés livrés



Mise en place des récoltes

Suite à nos visites et échanges avec les bénéficiaires, nous produisons un rapport exhaustif sur leur situation, appuyé par des photos et des témoignages. Nous nous assurons auprès des bénéficiaires que les récoltes reflètent fidèlement leur situation et leurs besoins, avant de les traduire en vue de toucher un large public. Enfin, nous lançons les campagnes sur notre plateforme sur mesure pour garantir une meilleure visibilité.

Accompagnement des bénéficiaires

Il arrive souvent que demander de l'aide soit difficile pour les bénéficiaires, surtout lorsqu'ils sont soumis à de fortes pressions pour garantir la sécurité de leurs animaux.

Pour les accompagner au mieux, nous sommes disponibles pour répondre à leurs demandes et les informons régulièrement avant, pendant et après la collecte. Notre objectif est de les soutenir et de leur fournir des conseils avisés tout au long du processus.





près d'**1 million** de boîtes de pâtée livrées

Promotion des récoltes

Nous sommes engagés à assurer la visibilité des campagnes de collecte en les médiatisant auprès du grand public et de notre communauté, tout en continuant d'élargir notre réseau pour mobiliser davantage de soutiens. Ainsi, nous maximisons les chances de réussite des récoltes pour les bénéficiaires, qui n'ont pas nécessairement une grande communauté ou la maîtrise des outils numériques pour communiquer, mais qui peuvent tout de même obtenir l'aide dont ils ont besoin.

3 LE PROGRAMME SECONDE CHANCE : offrir une aide au plus grand nombre

Nous cherchons constamment de nouvelles façons d'augmenter notre impact et d'aider un maximum d'animaux. Pour atteindre cet objectif, nous ne cessons d'explorer de nouvelles pistes et d'investir dans des projets qui ne sont pas nécessairement visibles du grand public. Ces projets peuvent prendre du temps et ne pas toujours fonctionner, mais nous sommes déterminés à continuer d'essayer, car nous sommes convaincus que c'est la seule façon de progresser vers une meilleure situation pour les animaux.

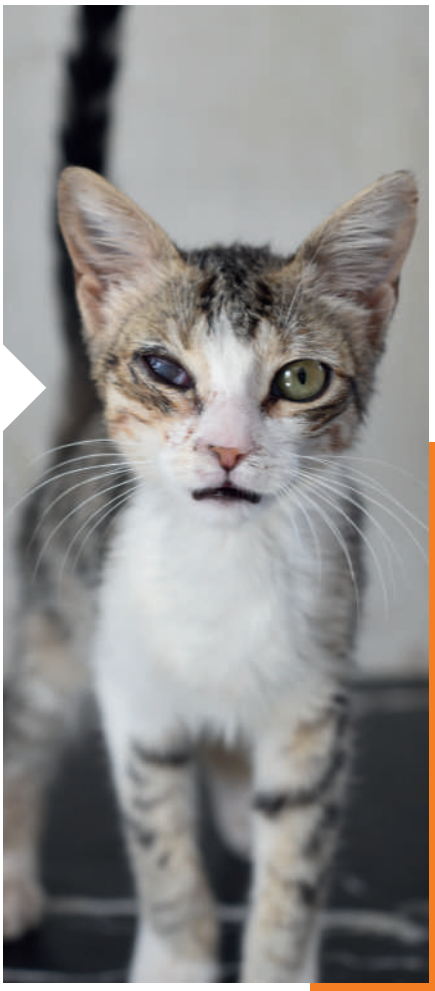

Augmenter les capacités de récolte

Pour continuer à répondre aux demandes d'aide en constante augmentation et pour garantir une aide efficace à chaque animal, nous explorons constamment de nouvelles approches et investissons dans des solutions innovantes.

Nous avons réalisé plusieurs projets pour améliorer notre plateforme, tels que l'augmentation de notre capacité technique sur www.animalwebaction.com, l'amélioration de l'expérience utilisateur, l'intégration de nouveaux modules de paiement, la création de nouveaux parcours utilisateurs ou encore la traduction complète de notre site et des campagnes.

Nous avons également simplifié la prise en charge des utilisateurs pour leur permettre de recevoir une aide plus rapidement et plus facilement.



Offrir des solutions alternatives

Nous sommes conscients qu'Animal Webaction ne peut pas à lui seul répondre à tous les besoins des animaux en difficulté, étant donné l'ampleur de la tâche.

C'est pourquoi nous explorons d'autres moyens pour leur venir en aide, en complément ou en remplacement d'Animal Webaction, lorsque nécessaire.



Couvrir davantage de besoins

Animal Webaction ne répond qu'à un nombre limité de besoins pour les animaux, il existe encore de nombreux produits, pays ou espèces qui ne sont pas couverts. Nous travaillons constamment à élargir notre champ d'action pour pouvoir aider plus d'animaux dans le besoin.

Voici quelques exemples de projets menés en ce sens :

- déploiement de la solution dans de nouveaux pays
- implémentation de nouveaux produits
- étude de faisabilité sur la récolte de produits vétérinaires
- étude de faisabilité sur le soutien à la construction de chenils
- étude de faisabilité de récoltes pour la faune sauvage
- mise en place de solutions de stockage des produits pour les bénéficiaires

Proposer des solutions durables

Il est crucial de pouvoir intervenir dans les situations critiques, nourrir les animaux et les aider à surmonter les difficultés auxquelles ils font face. Cependant, il est important de comprendre que ces actions ne suffisent pas à elles seules à réduire la souffrance animale de manière durable. Pour atteindre cet objectif, il est nécessaire de trouver des solutions pour remédier aux origines de cette souffrance.

Voici quelques exemples de projets menés dans cette optique :

- mise en place d'un programme de stérilisation pour réduire la surpopulation animale
- solutions logistiques pour faciliter l'organisation des stérilisations
- pilotage d'actions de ramassage des déchets pour lutter contre la pollution et la destruction de l'habitat animal



II. FONCTIONNEMENT

Comme toute entreprise, nous devons nous organiser pour mener à bien notre activité. Cela implique de mobiliser des ressources pour exister en tant qu'entité légale, de respecter les cadres réglementaires en vigueur et de travailler dans une optique de durabilité.



Comptabilité

La gestion comptable d'une entreprise implique de respecter un certain nombre d'obligations légales, telles que la tenue des livres comptables, le dépôt des comptes annuels ou encore la facturation. Ces tâches doivent être réalisées de manière régulière pour assurer une gestion comptable saine et conforme aux normes en vigueur.

4441
Livraisons effectuées



Frais de transaction

Pour chaque achat réalisé sur notre site, des frais de transaction sont appliqués par nos prestataires de services de paiement (PSP), indépendamment du montant de l'achat, afin de garantir des transactions sécurisées, rapides et fiables. Ces frais sont une part essentielle de nos coûts opérationnels.

Obligations et charges fiscales

En tant que SARL, Animal Webaction est tenue de respecter des obligations fiscales qui comprennent la transmission de déclarations fiscales régulières. En outre, en tant qu'entreprise, elle est assujettie à l'Impôt sur les sociétés, dont le montant est calculé en fonction des résultats comptables de l'entreprise.



Gestion du personnel

Pour mener à bien nos missions, nous comptons sur l'engagement et l'organisation de nos équipes. Cela nécessite une gestion administrative rigoureuse de notre personnel, incluant notamment la gestion des contrats, des déclarations, des bulletins de salaire, et autres formalités administratives.

0€

Dividendes versée à des actionnaires

Frais juridiques

Avant de nous engager dans un nouveau pays ou de mettre en place de nouvelles solutions pour aider les animaux, nous devons procéder à des études approfondies sur le cadre juridique en vigueur afin de nous assurer de respecter les lois en place. Cette démarche est également essentielle en cas de changements législatifs susceptibles d'affecter notre activité. Ces analyses juridiques sont nécessaires pour minimiser les risques et les frais liés à des éventuelles procédures judiciaires.

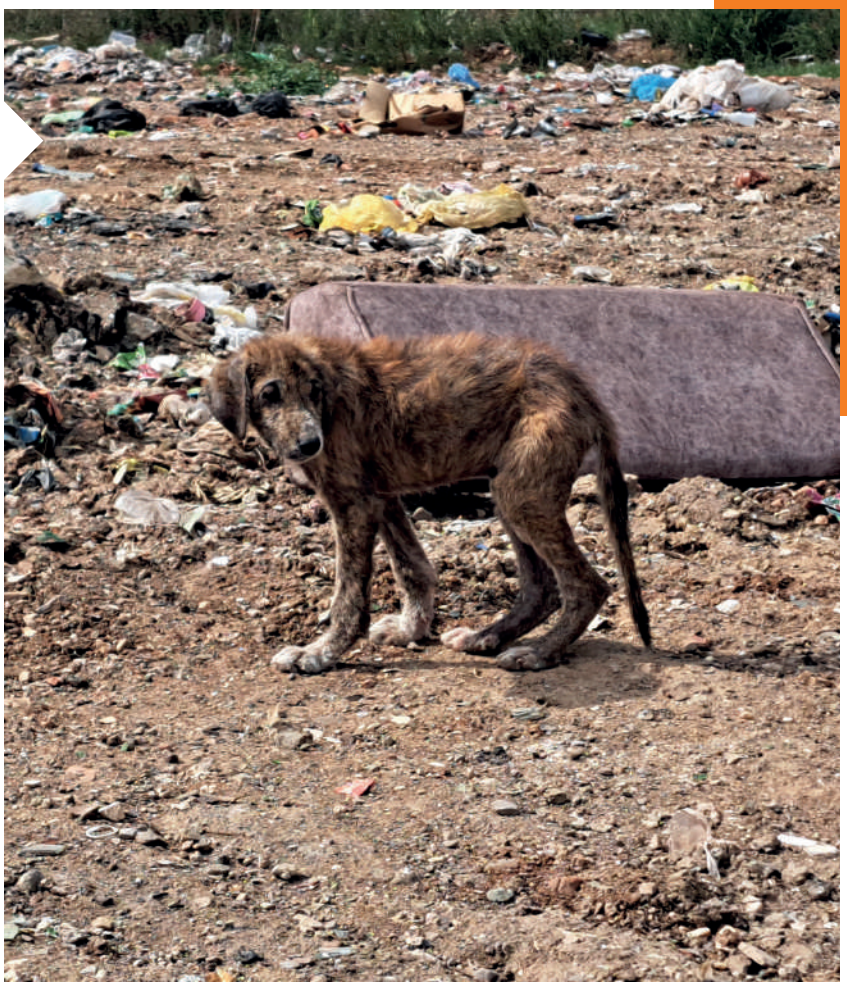

III - RÉSERVES

Nous avons mis en place une réserve budgétaire dédiée pour faire face aux aléas logistiques et garantir la continuité de notre activité.

En assurant une gestion financière responsable et en prévoyant une marge de manœuvre budgétaire, nous pouvons nous adapter plus facilement aux imprévus et continuer à fournir un soutien constant aux associations et aux animaux qui en dépendent.



Faire face aux aléas logistiques

Nous livrons chaque mois des milliers de produits destinés à nourrir ou héberger des animaux en difficulté partout dans le monde. Cependant, la logistique est souvent soumise à de nombreux aléas qui peuvent entraîner des surcoûts importants, largement au-delà du budget initialement prévu pour chaque récolte et du prix de vente des produits.

C'est pourquoi nous avons mis en place une réserve budgétaire dédiée, qui nous permet de faire face aux imprévus logistiques et d'assurer les livraisons de manière fiable et constante, même en cas de surcoûts. Ainsi, nous pouvons garantir un soutien régulier et durable aux animaux en difficulté, où qu'ils se trouvent.



Eviter la faillite en cas d'année déficitaire

En l'absence de réserve budgétaire, un exercice comptable déficitaire pourrait mettre en péril la capacité de la société à honorer ses créances, et éventuellement la conduire à la faillite. Cette situation aurait des conséquences directes sur les associations de protection animale et les animaux en difficulté qu'elles soutiennent.

La réserve budgétaire nous permet de garantir la continuité de notre activité, même en cas de déficit. Grâce à cette réserve, nous pouvons maintenir notre engagement envers les associations de protection animale et assurer la bonne tenue de toutes les livraisons, sans risquer d'impacter leur fonctionnement ni la prise en charge des animaux en difficulté.



Animal Webaction